



การไฟฟ้าส่วนภูมิภาค  
PROVINCIAL ELECTRICITY AUTHORITY

Switching Deadline

26 ก.พ. 68

เลขที่ ก.3.กฟส.ท่าเรือ(กบ) 127 / 2568  
ชื่อผู้รับ นายพัทพันธ์ พงษ์ราสุวรรณ  
ชื่อผู้ส่ง นายสันติ งามชื่น

วันที่ 20 กุมภาพันธ์ 2568  
ตำแหน่ง อ.ก.บ.บ.(ก.3)  
ตำแหน่ง ผจก.กฟส.(ระดับ 9) กฟส.ท่าเรือ

ด้วยการไฟฟ้า กฟส.ท่าเรือ จะขอตัดไฟระบบจำหน่าย 22 KV วงจร TMW09 เพื่อย้ายแนวระบบจำหน่าย งาน I-67-I-TAR68.HB1101 งานย้ายแนว สีแยกคอนโทรล ถึง สีแยกขอยที่ทีบี ช่วงดับไฟตั้งแต่ SF6 TMU03S-03 ถึง DIS ชั่วคราวไดมอนดีโอม ตามแผนผังสังเขปแนบ จำนวน 3 แผ่น ดังนี้

ที่	พิดเคอร์	วัน/เดือน/ปี	ตั้งแต่เวลา	ถึงเวลา	ลักษณะงานที่ปฏิบัติและบริเวณที่ปฏิบัติงาน	จาก	ถึง	ผู้ควบคุมงาน
1	TMW09, 10	1 มี.ค. 68	08.30 น.	17.00 น.	เพื่อย้ายแนวระบบจำหน่าย	SF6 TMU03S-03 บ้านคอนโทรล	DIS ชั่วคราว ไดมอนดีโอม - DDE ใช้งาน	ธนวัฒน์ เอมสมบุญ 082-2988926

พื้นที่ที่มีผู้ใช้ไฟได้รับผลกระทบ(ไฟดับ) มีผู้ใช้ไฟ 350 ราย

ผู้ประสานงานการดับไฟ ชื่อ นายวิฑูร ศรีจันทร์ ตำแหน่ง อ.ก.บ.บ.กฟส.ท่าเรือ โทร.088-5989244

พื้นที่ ที่ขอตัดไฟปฏิบัติงาน มีสายเคเบิลใยแก้วนำแสงของ กฟภ.(หากมีโอกาสชำรุด ผศส.กรส.(ก3) จะไปตรวจสอบก่อนปฏิบัติงาน)

- มีสายเคเบิลใยแก้วนำแสง 1.1  มีโอกาสชำรุด 1.2  ไม่มีโอกาสชำรุด
- ไม่มีสายเคเบิลใยแก้วนำแสง

พื้นที่ดับไฟ เริ่มต้น 3.1 SF6 TMU03S-03 บ้านคอนโทรล

Lat 14.036865 Long 99.801838

3.2 DIS ชั่วคราวไดมอนดีโอม

Lat 14.040603 Long 99.802682

ลงชื่อ 

(นายสันติ งามชื่น)

ตำแหน่ง ผจก.กฟส.(ระดับ 9) ผจก.กฟส.ท่าเรือ

สำหรับแผนกควบคุมการจ่ายไฟ (ผคฟ.) กฟภ.3  
เรียน อก.ปบ.(ก.3)

ผคฟ. พิจารณาแล้วเห็นควร

อนุมัติให้ดับไฟตามคำขอข้อ 1 ..... ฟีดเดอร์ TFW9.10 จาก TMS-03 ..... ถึง Dist. โฉมใหม่ DDE F.10

ในวันที่ 1 ส.ค. ๕๘ ..... ตั้งแต่เวลา ๘.3๐ ..... น. ถึง 17.๐๐ ..... น. ตามใบสั่งทำสวิตซ์ซึ่งเลขที่ 366/2568

พนักงานศูนย์ฯ น.ส. จักรณา พงษ์ศิริ ..... ประสานงานการขอดับไฟกับ จอห์น วิทวัส ศรีจันทร์

( จอห์น วิทวัส พงษ์ศิริ )  
อส.5 กทช.ชผ.คฟ.

สำหรับผู้อนุมัติ

ที่ ก.3 กปบ.(คฟ.)

เรียน ผจก. กฟส. ทธ. กฟส. ทคก.

อก.วว.(ก.3)

อนุมัติ และแจ้ง จป. เพื่อตรวจสอบความปลอดภัย,

พร้อมทั้งลงข้อมูลแจ้งแผนดับไฟลงใน [www.pea.co.th](http://www.pea.co.th)

ขั้นตอนการสวิตซ์ซึ่ง ..... แผ่น

แผนผังแนบ ..... 3 ..... แผ่น

ผจฟ. .... (สถานีฯ ..... )

เพื่อทราบ และจัดพนักงานเข้าปฏิบัติงานร่วมกับศูนย์นครปฐม

ตั้งแต่วันที่ ..... น. เป็นต้นไป จนกว่างานจะแล้วเสร็จ

(นายเลอพงษ์ แก่นจันทร์)

วท.ปบ.(ก3) ปฏิบัติงานแทน อก.ปบ.(ก3)

## ใบสั่งทำสวิตชิง

1. สถานที่ทำงาน	สี่แยกดอนโพรง (TMW09,10)					
2. กำหนดวันที่ทำงาน	1 มี.ค. 68	เวลา	08.30 น.	ถึง เวลา	17.00	น.
3. ผู้ขอทำงาน	กฟส.ทร.	งานที่ทำ	ย้ายแนวระบบจำหน่าย		ตามใบขอปฏิบัติงาน	366/2568
4. เตรียมการสวิตชิงโดย	นางสาวพิชชา พงษ์ศิริ			วันที่	24 กุมภาพันธ์ 2568	
5. ตรวจสอบสวิตชิงโดย				วันที่	24 กุมภาพันธ์ 2568	
6. อนุมัติสวิตชิงโดย				วันที่	24 กุมภาพันธ์ 2568	
7. สั่งทำสวิตชิงโดย	1. นายพิภพทร,นายนครินทร์,นายขุนทอง,นายพนิต			(กะ1 00.00 น. - 08.00 น.)		
	2. นายศุภสวัสดิ์,นายอนุสรณ์,นายธนิศ,นายวรรณพงษ์,นายมนโษ			(กะ2 08.00 น. - 16.00 น.)		
	3. นายจิรวัดน์,นายวัฒนา,นายพิชชา,นายวีรวัชร,นายอมร			(กะ3 16.00 น. - 24.00 น.)		

ที่	รหัสอุปกรณ์	สภาพอุปกรณ์ ปกติก่อน ดำเนินการ	ดำเนินการ	เวลา	ผู้ดำเนินการ	ผู้สั่งการ	หมายเหตุ
1	ให้ตรวจสอบอุปกรณ์ตัดตอนก่อนทำการสวิตชิง						
2	TMW-TP1	"OLTC" Auto	"OLTC" Manual		TMW		-
3	TMW09VB-01	"ON" Auto Reclose	"OFF" Auto Reclose		TMW		-
4	TMW10VB-01	"ON" Auto Reclose	"OFF" Auto Reclose		TMW		-
5	SPO-TP1	"OLTC" Auto	"OLTC" Manual		SPO		-
6	SPO08R-01	Normal	Nonreclosing, ALT		ทคก.		R บ่อสุพรรณ
7	ย้ายโหลด TMW09 ไปจ่ายไฟจาก SPO08						
8	SPO08S-06	ปลด	สับ		ทร.	SCADA	SF6 บ่อมตำรวจดอนกะเพรา
9	TMU03S-03	สับ	ปลด,ล๊อคคาน		ทร.	SCADA	SF6 บ้านดอนโพรง
10	เมื่อพร้อมดับไฟเวลา 08.30 น.						
11	Dis ชั่วคราว TMW09	สับ	ปลด(ใช้โหลดบัสเตอร์)		ทร.		DIS ไดมอนด์โฮม
12	ตรวจสอบ SF6 บ้านดอนโพรง รหัส TMU01S-04 อยู่สถานะ "Open+Lock"						
13	แจ้ง กฟส.ทร. ทำการไลน์โหลดตั้งแต่ DDE ช้ามถนน - DIS บ้านดอนโพรง รหัส TMU01S-05 ออก						
14	เมื่อ กฟส.ทร. ทำการไลน์โหลดตั้งแต่ DDE ช้ามถนน - DIS บ้านดอนโพรง รหัส TMU01S-05 ออกแล้ว						
15	แจ้งชุดฮอทไลน์ทำการตัด DDE ไลน์ TMW10 ออกทั้งสามเฟส						
16	เมื่อชุดฮอทไลน์ทำการตัด DDE ไลน์ TMW10 ออกทั้งสามเฟสแล้ว						
17	แจ้งพื้นที่ไฟดับให้ กฟส.ทร. รับทราบ						
18	แจ้งให้เทสไฟ ช็อตกราวด์จุด G1,G2,G3 ลงข้อมูล We Safe แล้วให้ปฏิบัติงานได้						
19	TMW-TP1	"OLTC" Manual	"OLTC" Auto		TMW		-
20	TMW09VB-01	"OFF" Auto Reclose	"ON" Auto Reclose		TMW		-
21	TMW10VB-01	"OFF" Auto Reclose	"ON" Auto Reclose		TMW		-
22	SPO-TP1	"OLTC" Manual	"OLTC" Auto		SPO		-
23	SPO08R-01	Nonreclosing, ALT	Normal		ทคก.		R บ่อสุพรรณ
สิ้นสุด Switching ช่วงแรก							
24	เมื่อชุด กฟส.ทท. ปฏิบัติงานแล้วเสร็จพร้อมลงข้อมูล We Safe						

ที่	รหัสอุปกรณ์	สภาพอุปกรณ์ ปกติก่อน ดำเนินการ	ดำเนินการ	เวลา	ผู้ดำเนินการ	ผู้สั่งการ	หมายเหตุ
25	แจ้งให้ปลดข้อตรารวดจุด G1,G2,G3						
26	TMW-TP1	"OLTC" Auto	"OLTC" Manual		TMW		-
27	TMW09VB-01	"ON" Auto Reclose	"OFF" Auto Reclose		TMW		-
28	TMW10VB-01	"ON" Auto Reclose	"OFF" Auto Reclose		TMW		-
29	SPO-TP1	"OLTC" Auto	"OLTC" Manual		SPO		-
30	SPO08R-01	Normal	Nonreclosing, ALT		ทคก.		R บ่อสุพรรณ
31	แจ้งชุดขอทไลน์ทำการเชื่อม DDE ไลน์ TMW10 เข้าทั้งสามเฟส						
32	เมื่อชุดขอทไลน์ทำการเชื่อม DDE ไลน์ TMW10 เข้าทั้งสามเฟสแล้ว						
33	Dis ชั่วคราว TMW09	ปลด	สับ		ทร.		DIS ไดมอนดิโอม
34	ย้ายโหลด TMW09 กลับจาก SPO08						
35	TMU03S-03	ปลด, ล็อคคาน	สับ		ทร.	SCADA	SF6 บ้านดอนโพรง
36	SPO08S-06	สับ	ปลด		ทร.	SCADA	บ้อมตำรวจดอนกะเพรา
37	TMW-TP1	"OLTC" Manual	"OLTC" Auto		TMW		-
38	TMW09VB-01	"OFF" Auto Reclose	"ON" Auto Reclose		TMW		-
39	TMW10VB-01	"OFF" Auto Reclose	"ON" Auto Reclose		TMW		-
40	SPO-TP1	"OLTC" Manual	"OLTC" Auto		SPO		-
41	SPO08R-01	Nonreclosing, ALT	Normal		ทคก.		R บ่อสุพรรณ
	สิ้นสุด Switching ทั้งหมด						



# สภาพการจ่ายไฟขณะปฏิบัติงาน

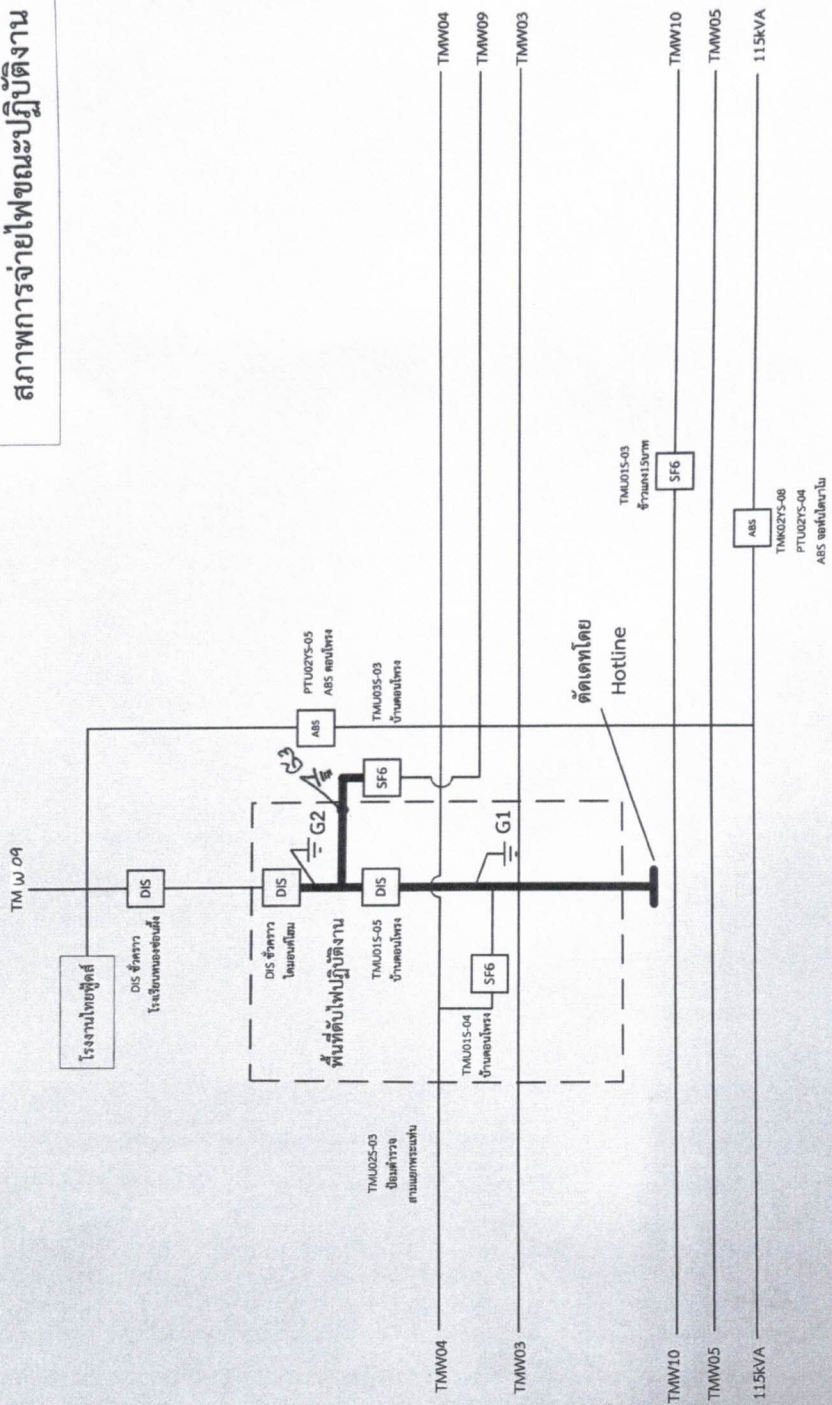

งานดับไฟ วันเสาร์ที่ 1 มีนาคม 2568 เวลา 08:30-17:00 น.  
 งานย้ายแนว สี่แยกดอนโพรง ถึง สี่แยกซอยทีทีบี  
 ระบบจำหน่ายแรงสูง 22 kV

